令和 8 年度

学 校 要 覧

北海道札幌高等養護学校

〒006-0829　札幌市手稲区手稲前田 485 番地 3
TEL（011）685－7744 ・685－7745（FAX 兼用）
寄宿舎 TEL（011）685－7750

〈ホームページ URL＞
https：// www.sapporokoutouyougo.hokkaido-c.ed.jp

校章の由来

【デザイン】

ふたつの三角形は、手稲山と校訓（自立、協同、創造）を表しています。

ふたつの三角形が形取る外郭は北斗の星を、内郭の六角形は、石狩平野を表しています。また、Ｓの模様は、札幌のイニシャルと石狩川を三重円は学校、家庭、地域を表しています。

【意　義】

（1）光り輝く北斗の星のデザイン

ゆとりある学校生活の中で青春を謳歌する生徒たちの姿を表現している。

（2）緑豊かな石狩平野と、雄大な流れの石狩川をデザイン

本校の恵まれた教育環境を表現している。

（3）三重円のデザイン

学校・家庭・地域が互いに密接な連携を図りながら、一人一人の生徒の積極的で可能な限りの社会参加・自立を願う姿を表現している。

校　歌

校　　歌

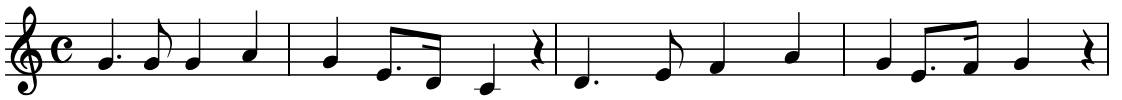

1　あさひか　がやーく　ていねの　みねーは
2　ふうせつ　たえーる　さっぽろ　のちーは
3　ゆうひに　ひかーる　いしかり　はまーは

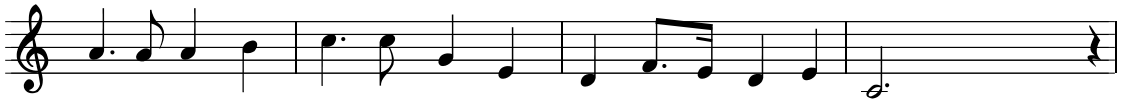

えいちの　めぐみを　ふりーそそぐ
げんきの　しずくを　ふりーそそぐ
せいぎの　さとしを　ふりーそそぐ

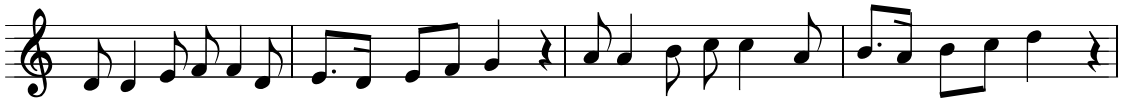

もゆーるわれら　くじけずに　いきーるちかーら　さぐりつつ
あかるいわれら　しんじあい　いきーるよろこび　かみしめて
すなおなわれら　たすけあい　しんりのおしーえ　みにつけて

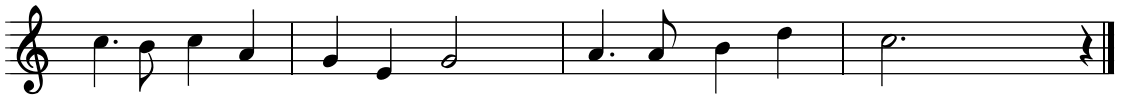

そうぞう　ちかう　わがが　くえーん
きょうどう　ちかう　わがが　くえーん
じりつを　ちかう　わがが　くえーん

朝日かがやく　手稲の峰は
英知の恵みをふりそそぐ
萌ゆる我ら　くじけずに
生きる力　探りつつ
創造誓う　わが学園

風雪耐える　札幌の地は
健康（げんき）の雫をふりそそぐ
明るい我ら　信じあい
生きる喜び　かみしめて
協同誓う　わが学園

夕日にひかる　石狩浜は
正義の諭しをふりそそぐ
素直な我ら　助けあい
真理のおしえ　身につけて
自立を誓う　わが学園

作詞　村上　紘
作曲　岡崎　豊治

学校の沿革

平成８年度	３月24日	（仮称） 北海道道央地区高等養護学校新築工事着工
平成９年度	10月１日	北海道星置養護学校に開校準備事務室を設置　６名開校事務取扱発令
	12月11日	北海道条例第77号により北海道札幌高等養護学校の設置を決定
	３月10日	校舎新築工事完成
平成10年度	４月１日	職員60名発令
	４月16日	第１回入学式挙行　５学科５学級42名入学（産業科、木工科、クリーニング科、生活園芸科、生活家庭科）
	６月５日	北海道札幌高等養護学校開校式挙行
平成11年度	４月９日	第２回入学式挙行（５学科40名入学、２学年計10学級）
	12月17日	第１回公開研究会開催
平成12年度	４月11日	第３回入学式挙行（５学科40名入学、３学年計15学級）
	９月～	全国知的障害養護学校ＰＴＡ連合会委託事業ボランティア養成講座開催
	10月21日	ホームページ開設
	１月11日	札幌フロンティアライオンズクラブ主催青少年主張大会参加
平成13年度	５月31日	前田中央小学校開校15周年記念品製作及び贈呈式参加
	２月24日	第１回ハンディキャップフットサル大会参加
平成14年度	９月～	地域の小中学校の学校祭に本校作品の展示（以降高校も含め実施）
	９月15日	ハンディキャップサッカー参加（以降卒業生チームも含め参加。現在チャレンジドサッカー11人制、８人制に名称変更）
平成15年度	１月10日	サッカーコンサドーレカップ参加（以降、卒業生チームも含め参加。優勝、準優勝多数）
平成16年度	７月26日	全日本特別支援教育研究連盟発達障害セミナー開催
	10月15日	北海道知的障害養護学校教育研究大会報告会開催
平成17年度	５月14日	手稲駅あいくるギャラリー展示（以降毎年度実施）
	７月７日	第20回北海道高等養護学校体育大会総合優勝
	７月26日	全日本特別支援教育研究連盟発達障害セミナー開催
	10月６日	北海道知的障害養護学校教育研究協議会研究全道大会開催
平成18年度	６月～	ＪＲ北海道「花の駅長さん」事業指定により、ＪＲ手稲駅等を夏季期間中、乗降客を花でお出迎えするため装飾及び管理（平成27年度まで）
	７月７日	第21回北海道高等養護学校体育大会総合優勝（２連覇）
平成19年度	７月６日	第22回北海道高等養護学校体育大会総合優勝（３連覇）
	12月14日	10周年記念公開研究大会開催
平成20年度	４月９日	第11回入学式挙行（間口増により７学級）産業科・木工科各２学級、他３学科１学級、計７学級、３学年合計17学級
	７月４日	第23回北海道高等養護学校体育大会総合優勝（４連覇）
	３月19日	間口増に伴う校舎増改築工事終了
平成21年度	４月９日	第12回入学式挙行（７学級）３学年合計19学級
	７月３日	第24回北海道高等養護学校体育大会総合優勝（５連覇）
	12月４日	音楽部、手稲音楽祭へ参加（以降毎年参加）
	２月23日	石狩管内教育実践奨励表彰受賞
平成22年度	４月９日	第13回入学式挙行（間口増により８学級）単年度臨時措置農業科新設、１学年計８学級、３学年合計22学級
	７月２日	第25回北海道高等養護学校体育大会総合優勝（６連覇）アビリンピック喫茶サービス部門種目全道大会優勝、 全国大会参加
	７月10日	太陽光発電システム設備完成
平成23年度	４月11日	第14回入学式挙行（７学級）３学年合計22学級
	７月26日	北海道特別支援教育研究協議会道央地区研究大会兼全道大会開催
	10月22日	第11回全国障害者スポーツ大会山口大会：陸上４名、水泳１名出場
平成24年度	10月13日	第12回全国障害者スポーツ大会岐阜大会：陸上２名、サッカー１名出場
	３月31日	農業科閉科（平成22年度に単年度臨時措置で設置）

平成25年度	７月21日	アビリンピック喫茶サービス部門種目全道大会優勝、全国大会参加
	10月12日	第13回全国障害者スポーツ大会東京大会：陸上１名
平成26年度	４月９日	第17回入学式挙行（間口増により８学級）単年度臨時措置 産業科、木工科、生活園芸科各２学級、他は１学級、計８学級、３学年合計22学級 日本教育公務員弘済会教育研究論文学校研究の部準特選受賞
	11月１日	第14回全国障害者スポーツ大会長崎大会：陸上１名、サッカー１名、水泳１名
平成27年度	４月９日	第18回入学式挙行（７学級）３学年合計22学級
	10月24日	第15回全国障害者スポーツ大会和歌山大会：卓球１名、水泳１名
平成28年度	４月11日	第19回入学式挙行（７学級）３学年合計22学級
	10月22日	第16回全国障害者スポーツ大会希望郷いわて大会：陸上競技２名
平成29年度	４月11日	第20回入学式挙行（７学級）３学年合計21学級
	10月28日	第17回全国障害者スポーツ大会愛顔つなぐえひめ大会：水泳競技１名
	12月８日	開校20周年公開研究会開催
平成30年度	４月10日	第21回入学式挙行（間口減により６学級）３学年合計20学級
	10月13日	第18回全国障害者スポーツ大会福井しあわせ元気大会：卓球競技１名
令和元年度	４月９日	第22回入学式挙行（間口減により５学級）３学年合計18学級
	12月13日	公開研究会開催
令和２年度	４月９日	第23回入学式挙行（６学級）３学年合計17学級
令和３年度	４月９日	第24回入学式挙行（６学級）３学年合計17学級
令和４年度	４月11日	第25回入学式挙行（７学級）３学年合計19学級
令和５年度		大規模改造工事開始
	４月11日	第26回入学式挙行（７学級）３学年合計20学級
令和６年度	４月９日	第27回入学式挙行（７学級）３学年合計21学級
	10月５日	アビリンピック北海道大会ビルクリーニング競技金賞
	10月26日	第23回全国障害者スポーツ大会「SAGA2024」：陸上競技２名、卓球１名
令和７年度	４月９日	第28回入学式挙行（７学級）３学年合計21学級
	10月17日	第45回全国障害者技能競技大会（技能競技種目：ビルクリーニング）１名
	10月25日	第24回全国障害者スポーツ大会わたSHIGA輝く障スポ：陸上競技２名

■ 歴代校長

代	氏　名	期　間
1	村　上　　紘	平成10年４月１日 ～ 平成13年３月31日
2	鈴　木　隆　春	平成13年４月１日 ～ 平成15年３月31日
3	板　垣　裕　彦	平成15年４月１日 ～ 平成17年３月31日
4	髙　橋　　裕	平成17年４月１日 ～ 平成19年３月31日
5	平　岡　　徹	平成19年４月１日 ～ 平成21年３月31日
6	佐　藤　光　司	平成21年４月１日 ～ 平成23年３月31日
7	松　野　毅　彦	平成23年４月１日 ～ 平成26年３月31日
8	磯　貝　隆　之	平成26年４月１日 ～ 平成28年３月31日
9	木　村　宣　孝	平成28年４月１日 ～ 平成30年３月31日
10	高　橋　勝　利	平成30年４月１日 ～ 令和２年３月31日
11	佐々木　　建	令和２年４月１日 ～ 令和４年３月31日
12	奥　田　雅　紀	令和４年４月１日 ～ 令和８年３月31日
13	児　玉　倫　政	令和８年４月１日 ～

学校教育目標　令和8年度　札幌高等養護学校　グランドデザイン

自ら学び考え　豊かな生活を切り拓き　たくましく生きる生徒を育成する

【教育課程編成の方針】・有為な社会人として自立するために必要な資質・能力（「働く力」「生活する力」「体力」）の育成

【生徒像の方針】・他者を尊重しながら、主体的に生き抜こうとする生徒の育成

目指す学校像	自らの夢に向かい目標をもち、学ぶ楽しさと成長が実感できる学校
大切にする活動	・未来や将来を思い描く活動　・物事に挑戦する活動　・感謝する（される）活動

学科編制

学年＼学科		農業科	窯業科		木工科		家庭総合科	クリーニング科	合　計
			A	B	A	B			
1年	男	6	4	5	6	8	5	7	41
	女	2	4	3	2	0	3	1	15
	計	8	8	8	8	8	8	8	56
2年	男	6	4	3	6	8	4	4	35
	女	1	3	3	1	0	4	2	14
	計	7	7	6	7	8	8	6	49
3年	男	6	6	4	8	7	3	5	39
	女	1	1	3	0	0	5	2	12
	計	7	7	7	8	7	8	7	51
合計	男	18	26		43		12	16	115
	女	4	17		3		12	5	41
	計	22	43		46		24	21	156

生徒の実態

出身校別生徒数

出身校＼学年	1年	2年	3年	合計
中学校通常学級	1	3	2	6
中学校特別支援学級	53	46	48	147
特別支援学校(知的障害)	2	0	1	3
その他の特別支援学校	0	0	0	0
合　　計	56	49	51	156

入舎生及び通学生

		入舎	通学	合計
1　年	男	23	18	41
	女	13	2	15
	計	36	20	56
2　年	男	17	18	35
	女	7	7	14
	計	24	25	49
3　年	男	24	15	39
	女	7	5	12
	計	31	20	51
合　計	男	64	51	115
	女	27	14	41
	計	91	65	156

居住地別生徒数

支庁･市町村＼学年		1年	2年	3年	合計
石狩	札幌市	38	40	31	109
	石狩市	3	4	6	13
	恵庭市	4	0	1	5
	北広島市	0	0	1	1
	千歳市	1	0	1	2
	江別市	3	2	3	8
後志	小樽市	0	1	0	1
	余市町	1	0	0	1
	仁木町	0	0	3	3
	倶知安町	1	0	0	1
	ニセコ町	1	0	0	1
	神恵内村	1	0	0	1
胆振	苫小牧市	2	0	1	3
	安平町	0	0	1	1
	むかわ町	0	2	1	3
日高	新冠町	0	0	1	1
	日高町	1	0	0	1
	平取町	0	0	1	1
合　計		56	49	51	156

教育課程

年間授業時数

領域 ＼ 学科・学年		農業科・窯業科・木工科・家庭総合科・クリーニング科		
		1年	2年	3年
各教科等を合わせた指導	体力つくり	140	140	140
	作業学習	315	385	455
	小計 (a)	455	525	595
各教科等の授業	国語	70	35	35
	社会	−	35	−
	数学	35	35	35
	理科	35	−	−
	音楽	35	35	35
	美術	70	70	35
	保健体育	70	70	70
	職業	35	35	35
	家庭	70	35	35
	情報	35	35	35
	小計 (b)	455	385	315
	特別の教科　道徳 (c)	35	35	35
	特別活動（ホームルーム活動）(d)	178.5	178.5	178.5
	自立活動	※全教育活動を通して適切に実施する。教育課程上の時数について、ホームルーム活動と体力つくりの一部で指導する。		
総合的な探究の時間（e）		※		
合計（a+b+c+d+e）		1123.5	1123.5	1123.5

※ 総合的な探究の時間は特別に時間を設定する。行事等の性格により作業学習や各教科等より日課を変更する。

年間授業日数

月		4月	5月	6月	7月	8月	9月	10月	11月	12月	1月	2月	3月	年間合計
日数		30	31	30	31	31	30	31	30	31	31	28	31	365
休日	休業日	14	10	8	17	22	8	9	9	13	15	11	12	148
	祝日	1	4	0	1	1	3	1	2	0	2	2	2	19
授業日数	月別	15	17	22	13	8	19	21	19	18	14	15	17	198
	1年	14	17	22	13	8	19	21	19	18	14	15	17	197
	2年	15	17	22	13	8	19	21	19	18	14	15	17	198
	3年	15	17	22	13	8	19	21	19	18	14	15	5	186
	学期別	1年 66　2年 67　3年 67				1年 85　2年 85　3年 85					1年 46　2年 46 3年 34			
	前後期	1年：93／ 2年：94／ 3年：94						1年：104／ 2年：104 ／ 3年：92						

備考

○休業日

＜学年始休業日＞　4月1日（水)~4月7日（火）7日間
＜長期休業日より＞　4月30日（木）2月12日（金）2月 22日（月）
＜開校記念日＞　5月1日（金）
＜夏季休業日＞　7月18日（土)~8月19日（水）33日間
＜冬季休業日＞　12月25日（金)~1月13日（水）20日間
＜入学者選考検査日＞　1月29日（金）
＜入学者選考検査業務日＞　2月1日（月）
＜学年末休業日＞　3月25日（木)~3月31日（水）7日間

○振替休業日

11月30日（月）　学校祭　11月28日（土）の振替

令和８年度　週時程表

曜日	時間	時刻 開始－終了	第1学年							第2学年							第3学年						
			農 A	窯A B	窯B C	木A D	木B E	家 F	ク G	農 A	窯A B	窯B C	木A D	木B E	家 F	ク G	農 A	窯A B	窯B C	木A D	木B E	家 F	ク G
月		8:50- 9:05	ＳＨＲ							ＳＨＲ							ＳＨＲ						
	1	9:05- 9:50	ＬＨＲ							ＬＨＲ							ＬＨＲ						
	2	9:55-10:40	国語							作業学習							作業学習						
	3	10:45-11:30	情報	数学	理科	情報	音楽																
	4	11:35-12:20	音楽				数学	理科	情報														
			給食・休憩							給食・休憩							給食・休憩						
	5	13:15-14:00	保健体育				美術			職業				家庭			情報	数学	国語	情報	数学	国語	情報
	6	14:05-14:50								家庭				職業			数学	国語	情報	数学	国語	情報	数学
		14:55-15:25	清掃・ＳＨＲ							清掃・ＳＨＲ							清掃・ＳＨＲ						
火		8:50- 9:05	ＳＨＲ							ＳＨＲ							ＳＨＲ						
	1	9:05- 9:50	体力つくり							体力つくり							体力つくり						
	2	9:55-10:40	作業学習							作業学習							国語	情報	数学	国語	情報	数学	国語
	3	10:45-11:30															美術				保健体育		
	4	11:35-12:20															音楽						
			給食・休憩							給食・休憩							給食・休憩						
	5	13:15-14:00	美術				保健体育			作業学習							作業学習						
	6	14:05-14:50																					
		14:55-15:25	清掃・ＳＨＲ							清掃・ＳＨＲ							清掃・ＳＨＲ						
水		8:50- 9:05	ＳＨＲ							ＳＨＲ							ＳＨＲ						
	1	9:05- 9:50	体力つくり							体力つくり							体力つくり						
	2	9:55-10:40	作業学習							国語							作業学習						
	3	10:45-11:30								情報	数学	社会	情報	音楽									
	4	11:35-12:20								音楽				数学	社会	情報							
			給食・休憩							給食・休憩							給食・休憩						
	5	13:15-14:00	道徳				家庭			美術				保健体育			作業学習						
	6	14:05-14:50	家庭				道徳																
		14:55-15:05	ＳＨＲ							ＳＨＲ							ＳＨＲ						
木		8:50- 9:05	ＳＨＲ							ＳＨＲ							ＳＨＲ						
	1	9:05- 9:50	体力つくり							体力つくり							体力つくり						
	2	9:55-10:40	作業学習							数学	社会	情報	数学	社会	情報	数学	道徳						
	3	10:45-11:30								社会	情報	数学	社会	情報	数学	社会	保健体育				美術		
	4	11:35-12:20								道徳											音楽		
			給食・休憩							給食・休憩							給食・休憩						
	5	13:15-14:00	数学	理科	情報	数学	理科	情報	数学	保健体育				美術			職業				家庭		
	6	14:05-14:50	理科	情報	数学	理科	情報	数学	理科								家庭				職業		
		14:55-15:25	清掃・ＳＨＲ							清掃・ＳＨＲ							清掃・ＳＨＲ						
金		8:50- 9:05	ＳＨＲ							ＳＨＲ							ＳＨＲ						
	1	9:05- 9:50	体力つくり							体力つくり							体力つくり						
	2	9:55-10:40	国語							作業学習							作業学習						
	3	10:45-11:30	職業				家庭																
	4	11:35-12:20	家庭				職業																
			給食・休憩							給食・休憩							給食・休憩						
		13:15-13:45	清掃・ＳＨＲ							清掃・ＳＨＲ							清掃・ＳＨＲ						

＊　生徒会活動は、月に１回、ＬＨＲの枠で実施します。

各学科の製品

農業科の製品

窯業科の製品

木工科の製品

家庭総合科の製品

クリーニング科の製品

年間行事等予定

月	行　事　等
4	着任式・第１学期始業式、入学式 新入生歓迎会（学／舎）、全校集会 二計測、視力検査、聴力検査 耳鼻科検診、眼科検診 内科検診、歯科検診 胸部X線、心電図検査（１学年） PTA総会、全学年懇談・進路懇談会 進路・卒後指導振興会総会 避難訓練（学）
5	校地外清掃 避難訓練（舎） 農業科販売会（花苗、野菜苗） 第２学年終日作業 第３学年見学旅行
6	陸上競技会 学校見学会 全校集会、不審者対応訓練 第２学年第１回現場実習 第３学年終日作業 PTA学習会 （舎）レクリエーション、舎友会総会 第１学年進路見学
7	（舎）大ビンゴ大会 同窓会 第１学年終日作業 PTA進路見学会 第２学年進路見学 防犯・安全教室 大掃除、第１学期終業式
8	第２学期始業式 避難訓練（学／舎）、一日防災学校 第１学年進路懇談会 （舎）女子棟外出
9	第３学年現場実習 第２学年終日作業 第１学年第１回現場実習 作業学習体験会 PTA給食試食会 （舎）女子棟外出
10	農業科秋の販売会 第１学年第２回現場実習 第２学年第２回現場実習 第３学年懇談・進路懇談会 第１学年懇談・進路懇談会 （舎）男子棟外出、女子棟外出
11	企業向け見学会 第２学年懇談・進路懇談会 全校集会 学校祭前日祭 学校祭本祭 同窓会総会 （舎）男子棟外出
12	第２学年卒業生講話 （舎）クリスマス食事会 生徒会役員選挙 大掃除、第２学期終業式
1	第３学期始業式 避難訓練（学） 第３学年懇談・進路懇談会 第３学年進路講話 入学者選考検査
2	第１学年終日作業 避難訓練（舎） 第２学年懇談・進路懇談会 第１学年職業ガイダンス 第１学年懇談・進路懇談会 生徒総会 （舎）送別会 （舎）女子棟３年生を送る会 （舎）舎友会選挙、舎友会総会
3	３年生を送る会 同窓会入会式 卒業証書授与式 学校見学会 入学者説明会 大掃除 修了式、離任式

寄宿舎日課表

１週間の生活

	月　～　木　曜　日	金　曜　日	日曜日	祝日（年間数回）
6：30	起床（寝具の整理整頓、洗面）			
7：30	配　膳			7：30　起　床
7：40	朝　食			8：10　配　膳
8：10	登校準備・食堂掃除（8:20～）			8：30　朝食・食堂掃除・自由時間
8：35	登校・学校			
		下校・帰省準備		12：15　配膳・昼食 食堂掃除・自由時間
15：25	下校（水曜15:05） 自由時間（入浴・洗濯・掃除・ 買い物・外出など）	13：45～ 帰省	14：00～ 帰舎	洗濯・掃除・買い物・外出等
17：40	配　膳		配　膳	
18：00	夕　食		夕　食	
18：30	歯磨き・区域掃除 自由時間・学習の時間 （月・水）19:15～19:55　体育館レク （木）　19:00～20:00　部屋の時間 つどい（週始め）		歯磨き・食堂掃除 自由時間・就寝準備	
21：30 22：00	就寝準備、就寝			

★　学習の時間…〈男子棟〉火・木　19：00～19：30　　〈女子棟〉月～木　20：30～21：00

寄宿舎の生活の様子

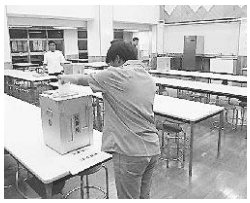

卒業生の進路

進路状況（卒業時）

年度	卒業生	就　職 （就労継続支援Ａ型事業所）	福祉的就労			進　学	その他
			入　所	通　所	作業所		
平成 12	41	7	2	23	7	2	0
13	39	7	3	25	1	2	1
14	37	12	2	13	6	1	3
15	41	9	1	21	6	2	2
16	44	12	2	18	7	2	3
17	41	12	6	12	8	1	2
18	44	19	2	19	3	1	0
19	43	12	0	24	4	1	2
20	44	22	0	20	2	0	0
21	41	20(1)	20			1	0
22	51	17(1)	33			1	0
23	55	18(2)	31			4	2
24	58	12(1)	44			1	1
25	53	14(6)	38			1	0
26	46	12(6)	28			5	1
27	50	11(6)	31			4	4
28	59	23(13)	34			1	1
29	55	14(9)	40			0	1
30	49	5(2)	42			1	1
令和元	44	17(7)	27			0	0
2	48	16(8)	32			0	0
3	38	7(3)	29			2	0
4	39	12(3)	27			0	0
5	48	29(4)	17			2	0
6	41	25(4)	13			3	0
7	38	22(1)	15			1	0
合計	1,187	386(77)	738			39	24

※合計は平成 12 年度卒業生からの累計

※平成 21 年度からの福祉的就労には、就労継続支援Ａ型事業所の数は含めない。

主な就職先

スーパー・ホームセンター・小売店・運送流通・ピッキング・クリーニング・調理補助・食品加工・介護補助・製菓・製パン・リサイクル・各種製品製造・接客関連（飲食店・ホテル）・事務関連・自動車整備・清掃関連・農業（農牧・栽培）・レンタル・水産加工・ガソリンスタンド・引っ越し関係・会計年度任用職員（福祉補助員）・福祉事業所支援員

職員構成

区分	教育職										行政職			合計	特別職			
職名	校長	副校長	教頭	主幹教諭	教諭	養護教諭	栄養教諭	専門寄宿舎指導員 寄宿舎指導員	実習担任教諭 実習助手	専門支援員	事務長	事務職員	環境整備員		学校医	学校歯科医	学校薬剤師	産業医
職員数	1	1	1	1	59	2	1	19	10	1	1	4	1	102	4	1	1	(1)

学校運営組織図

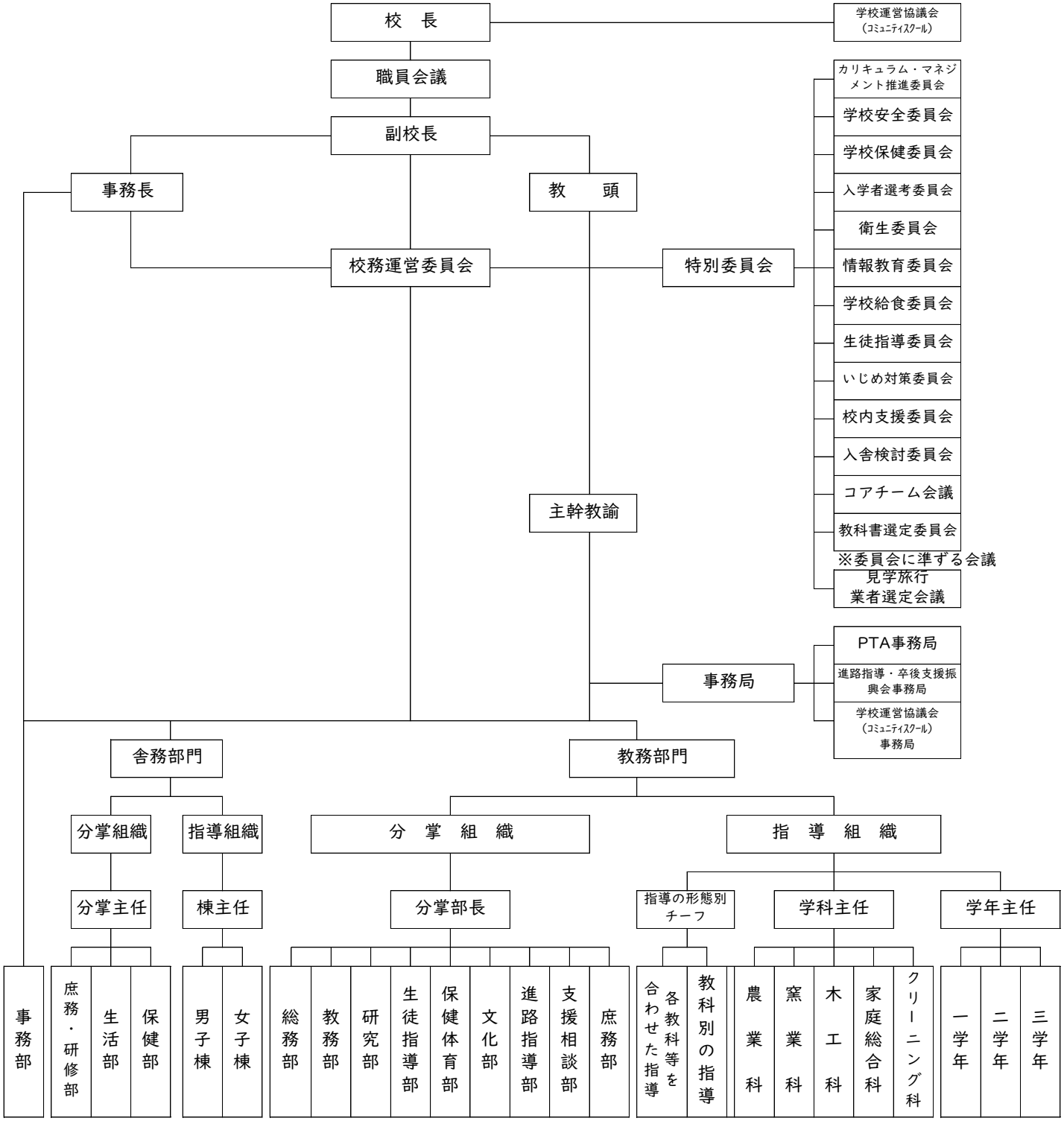

校舎・寄宿舎平面図

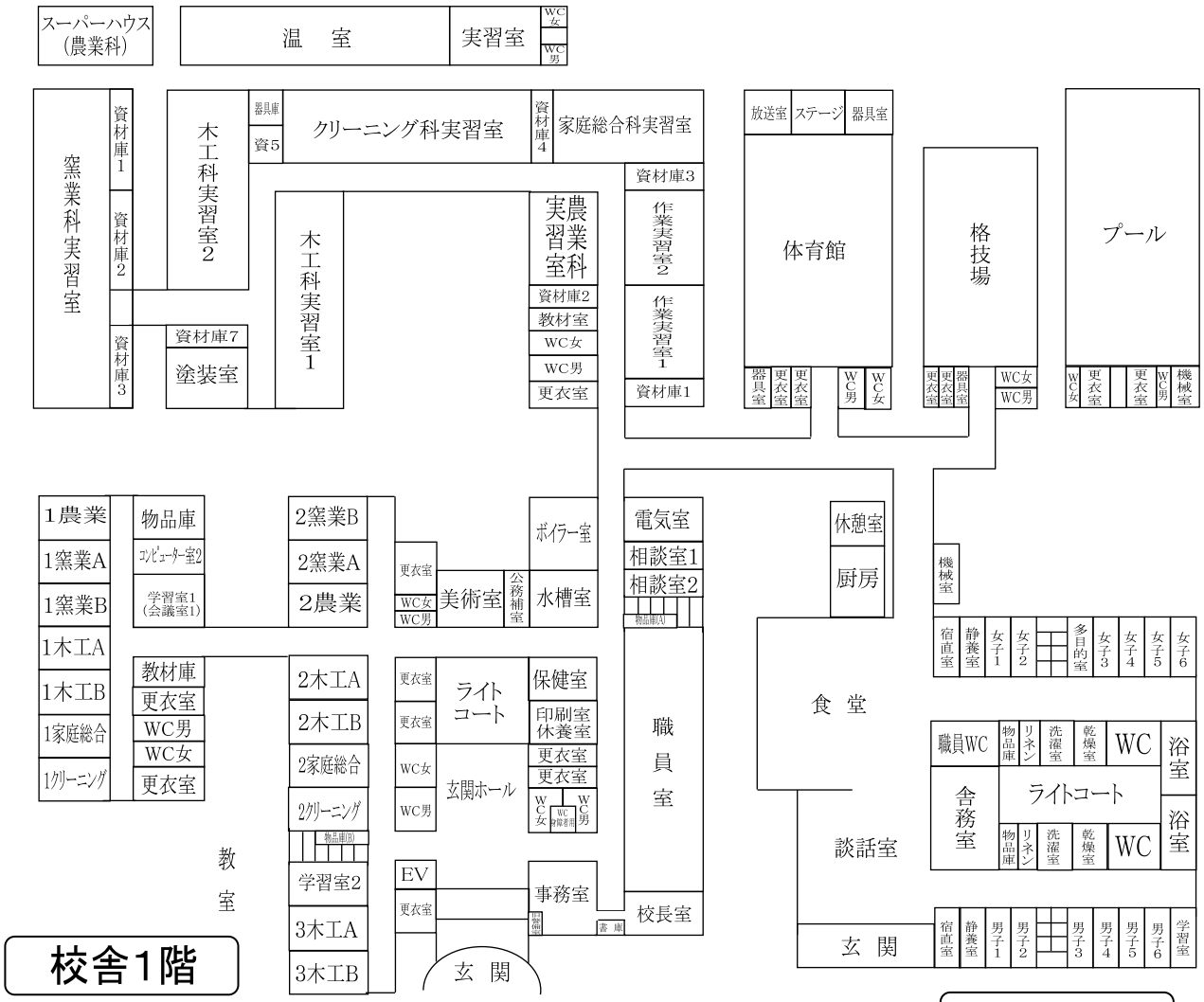
スーパーハウス（農業科）
温　室
実習室
WC女
WC男
窯業科実習室
資材庫1
資材庫2
資材庫3
木工科実習室2
器具庫
資5
クリーニング科実習室
資材庫4
家庭総合科実習室
資材庫3
作業実習室2
作業実習室1
資材庫1
農業科実習室
資材庫2
教材室
WC女
WC男
更衣室
木工科実習室1
資材庫7
塗装室
放送室
ステージ
器具室
体育館
更衣室
WC男
WC女
格技場
プール
機械室
1農業
1窯業A
1窯業B
1木工A
1木工B
1家庭総合
1クリーニング
物品庫
コンピューター室2
学習室1（会議室1）
教材庫
2窯業B
2窯業A
2農業
2木工A
2木工B
2家庭総合
2クリーニング
物品庫(B)
学習室2
3木工A
3木工B
美術室
公務補室
ボイラー室
水槽室
ライトコート
保健室
印刷室
休養室
玄関ホール
EV
事務室
玄　関
電気室
相談室1
相談室2
物品庫(A)
職員室
校長室
書庫
休憩室
厨房
食　堂
談話室
玄　関
宿直室
静養室
女子1
女子2
多目的室
女子3
女子4
女子5
女子6
職員WC
物品庫
リネン
洗濯室
乾燥室
WC
浴室
舎務室
男子1
男子2
男子3
男子4
男子5
男子6
学習室
教　室
校舎1階
寄宿舎1階

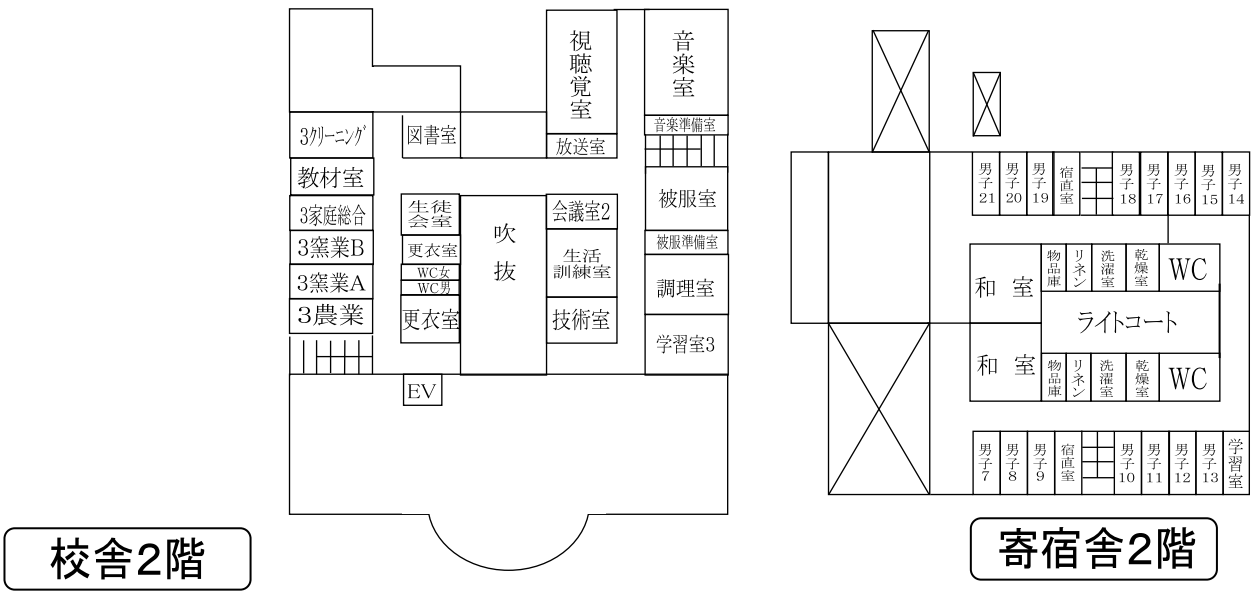
視聴覚室
放送室
音楽室
音楽準備室
3クリーニング
図書室
教材室
3家庭総合
3窯業B
3窯業A
3農業
生徒会室
更衣室
WC女
WC男
吹抜
会議室2
生活訓練室
技術室
被服室
被服準備室
調理室
学習室3
EV
男子21
男子20
男子19
宿直室
男子18
男子17
男子16
男子15
男子14
和　室
物品庫
リネン
洗濯室
乾燥室
WC
ライトコート
男子7
男子8
男子9
男子10
男子11
男子12
男子13
学習室
校舎2階
寄宿舎2階

教育相談の御案内

学校見学

事前の申込みが必要です
個別に対応しています

教育相談

事前の申込みが必要です
中学校３年生・中学校の卒業生が対象です

こんなことで困っていませんか？

〇学びや育ちで困っている
- コミュニケーションがとりにくい
- 学習の遅れやつまずき　　など

〇進路のことで悩んでいる
- どのような進路先があるかわからない
- 高等養護学校に進学を考えている　など

電話相談

TEL 011-685-7744

来校相談

事前の申込みが必要です

※本校は、地域における特別支援教育のセンター的機能を生かし、各種相談を行っておりますので、お気軽に御連絡ください。

学校案内図

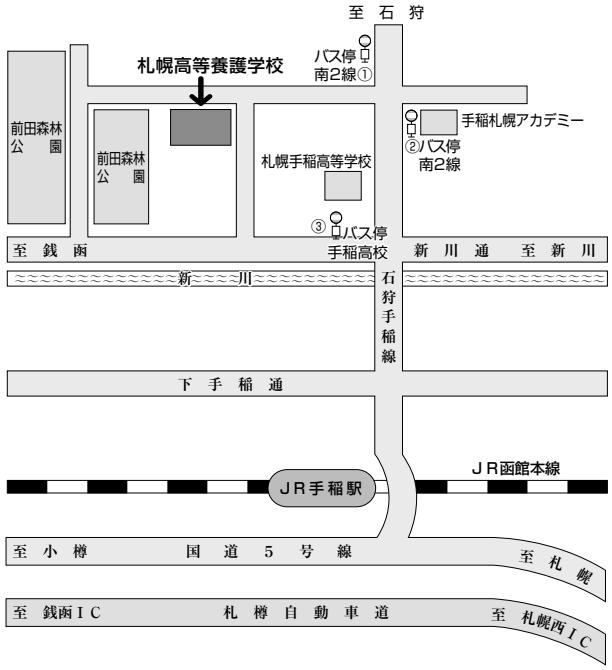

〈交通機関の御案内〉

〇JR 手稲駅から
中央バス「43」「宮 47」「麻 41」に乗車　のりば２
→「南２線」で下車（徒歩約 10 分）

〇地下鉄東西線　宮の沢駅から
中央バス「宮 47」に乗車　のりば４
→「南２線」で下車（徒歩約 10 分）

〇地下鉄南北線　麻生駅から
中央バス「麻 41」に乗車　のりば１
→「南２線」で下車（徒歩約 10 分）

〇地下鉄南北線　北 24 条駅から
中央バス「北 72」に乗車　のりばＴ１
→「手稲高校前」で下車（徒歩約 13 分）
中央バス「北 73」に乗車　のりばＴ２
→「南２線」で下車（徒歩約 10 分）